GARTENPROGRAMM

Cemix

Viele Pflasterprodukte erhältlich im Silo* oder im bequemen Materialsack.

Innenbereich

Außenbereich

Maschinelle Verarbeitung

Händische Verarbeitung

Silo auf Anfrage

Verarbeitung mit Zahnspachtel

Gießanwendung

Packung mit 2 Komponenten

Material für schnellen Arbeitsfortschritt

Anwendung mit Fugenkelle

Frostsicher

Geeignet für Fußbodenheizung

Spachteln

Cemix Trockenbaustoffe
Wienerstraße 71
3380 Pöchlarn, Österreich
Tel +43 2757 / 7502
Fax +43 2757 / 7502-233
dispo@cemix.at | www.cemix.at

Tipp- und Druckfehler sowie technische Änderungen vorbehalten.
Bei sämtlichen Abbildungen handelt es sich um Symbolfotos.
Produktfotos können vom Original abweichen.

*Silo auf Anfrage. Vorrangig Raum NÖ.

Hauptsitz: Lasselsberger Gmbh, Wörth 1 , 3380 Pöchlarn, www.lasselsberger.at

So geht Nachhaltigkeit!

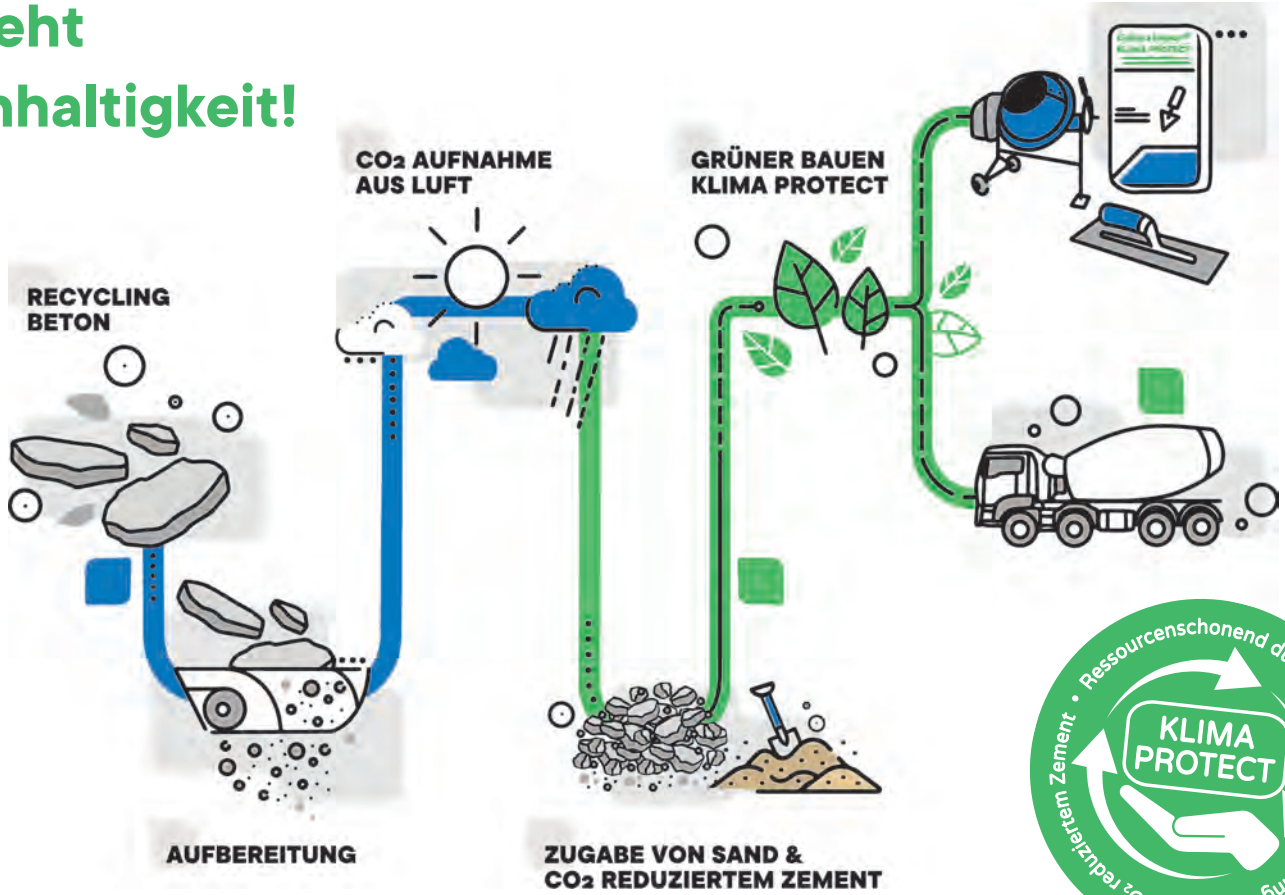

Ressourcenschonend durch den Einsatz von Recycling Beton und CO2 reduziertem Zement • KLIMA PROTECT

KLIMA PROTECT

Beton C25/30

TECHNISCHE PARAMETER:

- Druckfestigkeit über C25/30
- Frost- und tausalzbeständig XF4
- Portlandzement
- Gesteinskörnung 0-4 mm
- Faserverstärkt mit Trasszugabe
- Verminderung der Frühschwindrissbildung
- Verbessertes Zusammenhaltevermögen
- Optimierte Frischbetonstabilität
- Optimale Nachbehandlung
- Zusatzstoffe die die Verarbeitbarkeit und Nutzungseigenschaften verbessern
- Erhöhung der Brandbeständigkeit
- Erhöhte Grünstandfestigkeit
- Erhöhte Stoß-/Schlagzähigkeit
- Verringerung des Blutungsverhaltens
- Wasserundurchlässig XW2
- Durch GK 4 mm leicht verarbeitbar
- Korrosionsbeständig (XC4, XD3)

ANWENDUNG

- Besonders geeignet für Bereiche mit stärkerer Beanspruchung
- Für alle Betonierarbeiten im Haus und Gartenbereich
- Zum Ausfüllen von Schalsteinen, Gartenmauern, Fundamenten und feingliedrigen Bauteilen (z.B. Pfeiler)
- Auch geeignet für die Verlegung von Steinpflaster, Bodenplatten udgl.

Cemix
25 kg
Grüner baue
KLIMA PROTECT
1
2
3
Wasser vorlegen
KLIMA PROTECT
MischNix
Trockenbeton
einstreuen
Leicht mit Wasser
benetzen

KLIMA PROTECT

MischNix Trockenbeton Speed

TECHNISCHE PARAMETER:

- Extrem rasch härtender und sehr einfach zu verarbeitender Spezialtrockenbeton
- Druckfestigkeit: > 20 MPa
- Körnung: ≤ 4 mm
- Bauteil wird bereits nach wenigen Minuten fixiert
- Widerstandsfähig und frostsicher

ANWENDUNG:

- Für alle Betonarbeiten im Haus- und Gartenbereich, die einer Schnellmontage bedürfen z.B. Spielgeräte (z.B. Schaukel), Wäschespinnen, Steher, Masten, Pfähle jeglicher Art etc.
- Wenn kein Strom für Mischgeräte zur Verfügung steht
- Kein Mischen notwendig: Trockenbeton einstreuen, mit Wasser benetzen und verdichten
- Bei höheren Belastungen wird ein gewohntes anmischen empfohlen

KLIMA PROTECT

Verlegemörtel

TECHNISCHE PARAMETER:

- Druckfestigkeit: > 16 N/mm²
- Körnung: max. 4 mm
- Wasserbedarf: ca. 1,5 Liter sauberes Wasser pro 25 kg Sack
- Mindestschichtstärke:
  Begehbar: 2 cm
  Befahrbar: 4 cm
- Verarbeitbarkeitszeit: ca. 1,5 Stunden bei + 20°C

ANWENDUNG:

- Bettungsmörtel
- Zementgebundener Verlegemörtel zur Verlegung von Bodenplatten aus Natursteinen, Steinpflaster, Betonsteinen und -platten udgl.
- Im Innen- und Außenbereich
- Zur händischen und maschinellen Verarbeitung

KLIMA PROTECT

Trassverlegemörtel

TECHNISCHE PARAMETER:

- Druckfestigkeit: > 16 MPa
- Körnung: max. 4 mm
- Für Schwimmteiche und Naturpools geeignet und geprüft gem. ÖNORM L 1128
- Mindestschichtstärke:
  Begehbar: 2 cm
  Befahrbar: 4 cm
- Verarbeitbarkeitszeit: ca. 1,5 Stunden bei + 20°C
- Normbezeichnung: EN13813 CT-C16-F3

ANWENDUNG:

- Bettungsmörtel
- Zementgebundener trasshältiger Verlegemörtel zur Verlegung von Bodenplatten aus Naturstein, Steinpflaster, Betonsteinen und -platten udgl.
- Mit Trasszusatz zur Verminderung von Kalkausblühungen
- Zum Versetzen von Steinmauern
- Für die händische und maschinelle Verarbeitung

Werkstoff

KLIMA PROTECT

Trassdrainmörtel

TECHNISCHE PARAMETER:

- Druckfestigkeit: > 12MPa
- Körnung: max. 4 mm
- Mindeststärke: 30mm
- Werksgemischter, sehr gut wasserdurchlässiger zementgebundener Verlegemörtel mit Trasszusatz
- Mörtelgruppe III gemäß ÖNORM B3113
- Verbrauch: ca. 20 kg/m²/cm Schichtstärke

ANWENDUNG:

- Bettungsmörtel mit Drainagewirkung
- Für fast alle Platten- und Steine im Außenbereich
- Mit Trasszusatz zur Verminderung von Kalkausblühungen

VERLEGUNG IM DÜNN-/MITTELBETT

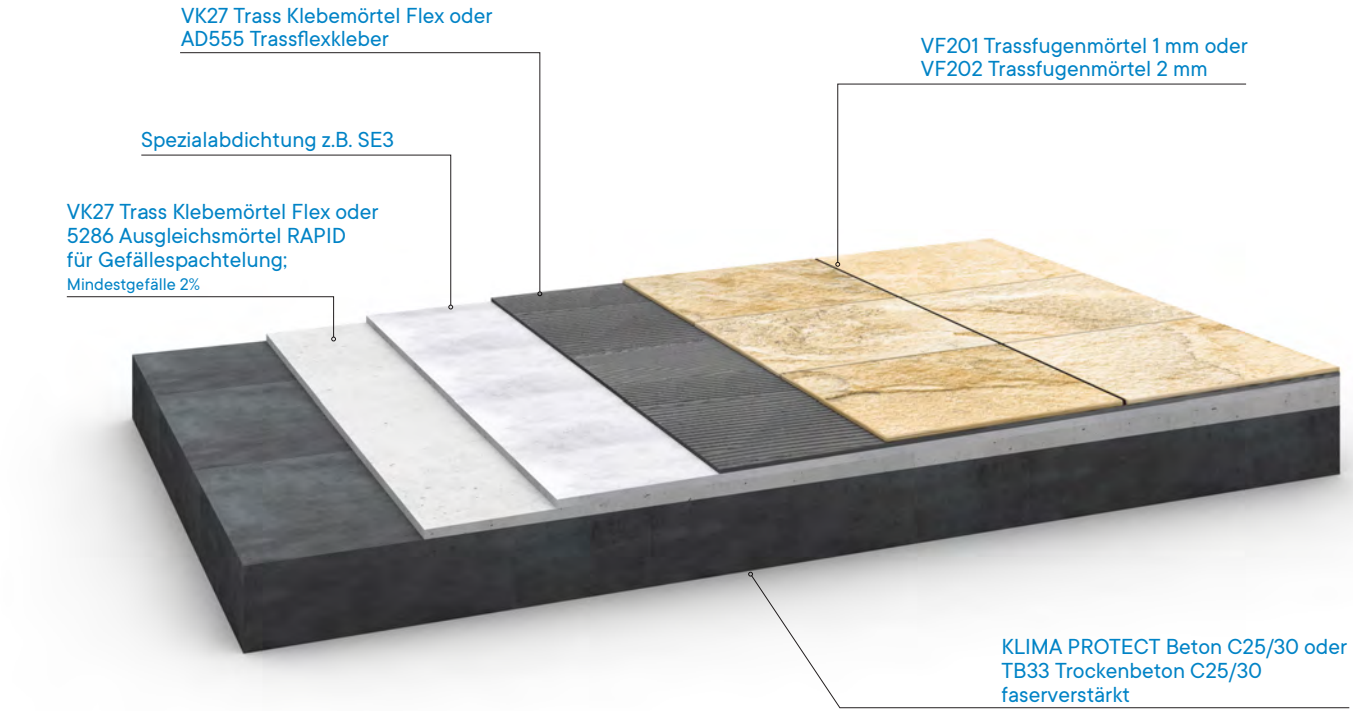

VERLEGUNG IM DICKBETT

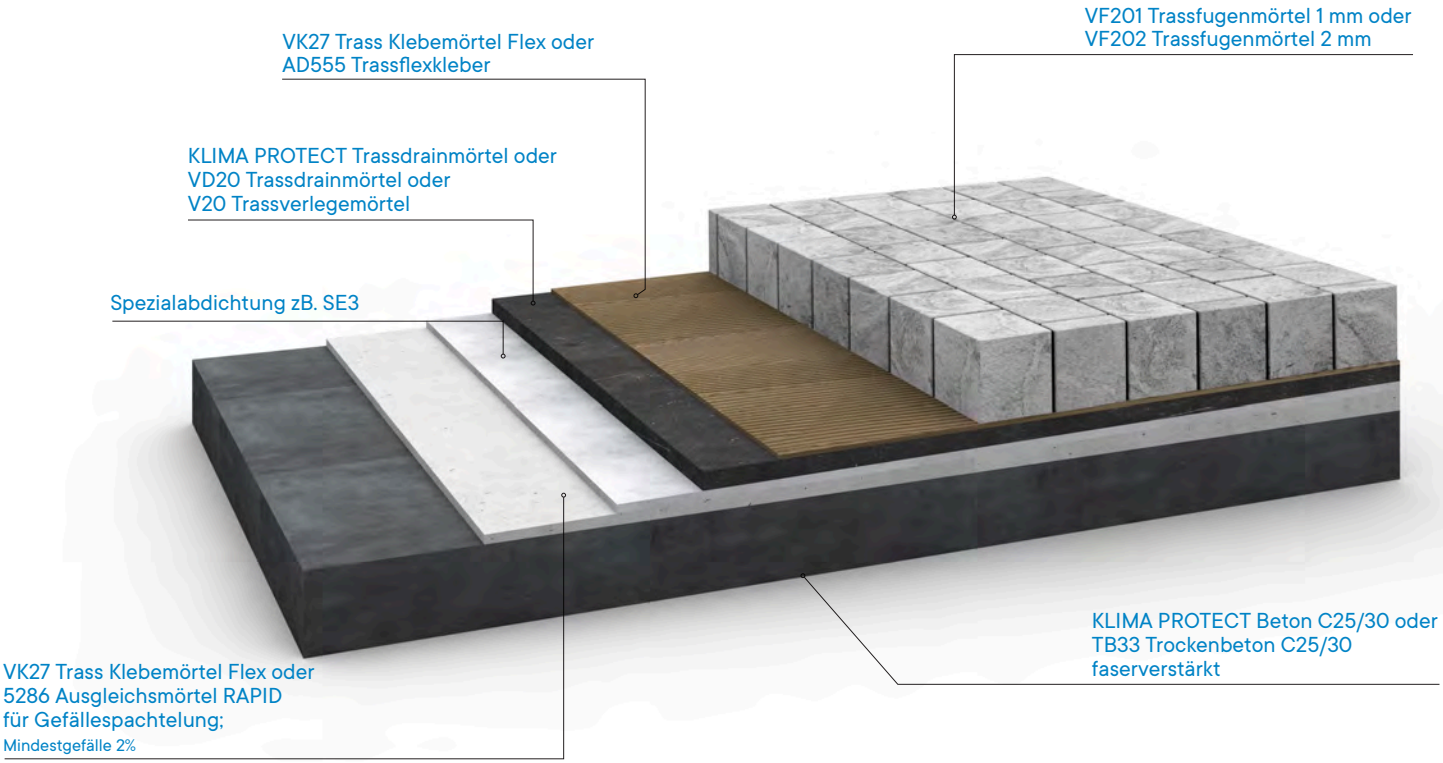

V20

Trassverlegemörtel

Zementgebundener trasshältiger Verlegemörtel zur Verlegung von Bodenplatten aus Natursteinen, Steinpflaster, Betonsteinen und -platten.

TECHNISCHE PARAMETER:

Für Schwimmteiche und Naturpools geeignet und geprüft gem. ÖNORM L 1128

- Druckfestigkeit: > 16 MPa
- Körnung: ≤ 4 mm
- Verbrauch: ca. 20 kg/m² je cm Schichtstärke
- Wasserbedarf: ca. 0,10 l/kg Trockenmörtel
- Mindestschichtstärke: begehbar ab 2 cm
- Verarbeitbar: befahrbar ab 4 cm
- Mit Trasszusatz zur Verminderung von Ausblühungen: ca. 1,5 Std. (bei 20°C und 50% rel.LF.)

ANWENDUNG:

- Im Innen- und Außenbereich
- Für die händische und maschinelle Verarbeitung
- Nicht geeignet bei Fußbodenheizungen

VD20

Trassdrainmörtel

Zementgebundener trasshältiger Verlegemörtel mit sehr guter Wasserdurchlässigkeit zur Verlegung von Bodenplatten aus Natursteinen, Steinpflaster, Betonsteinen und -platten.

TECHNISCHE PARAMETER:

- Druckfestigkeit: > 12 MPa
- Körnung: ≤ 4 mm
- Verbrauch: ca. 20 kg/m² je cm Schichtstärke
- Wasserbedarf: ca. 0,07 l/kg Trockenmörtel
- Mindestschichtstärke: begehbar ab 3 cm
  befahrbar ab 4 cm
  bei Aufbringung auf Gleitschichten mind. 50 mm
- Verarbeitbar: ca. 1,5 Std. (bei 20°C und 50% rel.LF.)

ANWENDUNG:

- Geeignet für die Verlegung von nicht stark saugenden Natursteinen (z.B. Granit, Porphyr), Betonplatten u. dgl.
- Mit Trasszusatz zur Verminderung von Ausblühungen
- Im Außenbereich
- Für die händische und maschinelle Verarbeitung

AD555

Trassflexkleber

Zur Verklebung von verschiedenen Naturwerksteinen, keramischen Fliesen und Platten, einschließlich Materialien mit niedriger Saugfähigkeit wie z.B. Feinsteinzeug.

TECHNISCHE PARAMETER:

- Verbrauch: Zahnung: [ca. kg/m^2]:
  3 - 4 mm 1,5 - 2
  6 - 8 mm 3 - 4
- Wasserbedarf: ca. 0,30 l/kg Trockenmörtel
- Topfzeit: ca. 3 Std.*
- Einlegezeit: ca. 25 Min.*
- Verfugbar: Boden nach ca. 24 Std*
  Wand nach ca. 12 Std.
- Begehbar: nach ca. 24 Std.*

* bei 20 °C und 50 % Rel. LF.

ANWENDUNG:

- Bei schwierigen Untergründen wie alte Plattenbeläge, Betonuntergründe, Flächen die Temperaturschwankungen ausgesetzt sind z.B. Fußbodenheizungen und Terrassen
- Besonders für die Verlegung von Keramik auf stärker belasteten Flächen geeignet
- Im Innen- und Außenbereich

VK27

Trass Klebemörtel Flex

Zum Verlegen von Betonwerksteinplatten, Natur- und Kunststeinplatten.

TECHNISCHE PARAMETER:

- Verbrauch: ca. 6,5 kg/m² bei 12 mm Zahnung
- Wasserbedarf: ca. 0,22 l/kg Trockenmörtel
- Verarbeitbar: ca. 2,5 Std.*
- Einlegezeit: ca. 15 Min.*
- Verfugbar: nach ca. 24 Std.*
- Begehbar: nach ca. 24 Std.*

* bei 20°C und 50% rel. LF.

ANWENDUNG:

- Im Mittel- und Dickbettverfahren (5-25 mm)
- Auch für die punktweise Verklebung von Betonbodenplatten geeignet
- Geeignet bei Fußbodenheizung
- Im Innen- und Außenbereich

VF201

Trassfugenmörtel 1 mm

Für die Verfugung von Pflastersteinen und -platten.

TECHNISCHE PARAMETER:

• Körnung:	≤ 1 mm
• Verbrauch:	ca. 1 kg/m² je cm Fugentiefe bei 5 % Fugenanteil
• Wasserbedarf:	fließfähig ca. 0,17 l/kg Trockenmörtel steif/steifplastisch ca. 0,11 l/kg Trockenmörtel
• Verarbeitbar:	ca. 1,5 Std.
• Belastbar:	leicht belastbar nach ca. 3 Tagen voll belastbar nach ca. 21 Tagen

ANWENDUNG:

- Ab einer Fugenbreite von 5 mm

EIGENSCHAFTEN:

- Frost- und tausalzbeständig
- Wasserundurchlässig
- Mit Trasszusatz zur Verminderung von Ausblühungen

VF202

Trassfugenmörtel 2 mm

Für die Verfugung von Pflastersteinen und -platten.

TECHNISCHE PARAMETER:

• Fugenbreite:	≥ 8 mm
• Körnung:	≤ 2 mm
• Verbrauch:	ca. 1 kg/m² je cm Fugentiefe bei 5 % Fugenanteil
• Wasserbedarf:	fließfähig ca. 0,17 l/kg Trockenmörtel steif/steifplastisch ca. 0,11 l/kg Trockenmörtel
• Verarbeitbar:	ca. 1,5 Std.
• Belastbar:	leicht belastbar nach ca. 3 Tagen voll belastbar nach ca. 21 Tagen

ANWENDUNG:

- Ab einer Fugenbreite von 8 mm
- Auch für die Verfugung von Randsteinen geeignet

EIGENSCHAFTEN:

- Frost- und tausalzbeständig
- Wasserundurchlässig
- Mit Trasszusatz zur Verminderung von Ausblühungen

SE3

Spezialabdichtung 2K

ANWENDUNG:

- Zur Abdichtung von Terrassen, Balkonen und dergleichen
- Als Flexspachtelung im Keller- oder Sockelbereich
- Keine Kalkausblühungen durch spezielle Zusätze
- Besonders geeignet für die Verwendung bei Pflastersystemen auf Trassbasis

EIGENSCHAFTEN:

- Druckwasserdicht
- Hochflexibel
- Rissüberbrückend
- Frost- und tausalzbeständig
- Wasserdampfdiffusionsoffen

TECHNISCHE PARAMETER:

• Verarbeitbar:	ca. 45 Min.
• Belegbar mit Fliesen:	nach Durchtrocknung
• Mind. Stärke 2 mm	

Fugensand

Natur

ÖNORM B2214 Pflasterarbeiten-Werkvertragsnorm (kein Rundkorn)
und RVS 08.18.01 Pflasterstein- und Pflasterplattendecken, Randeinfassungen.

ANWENDUNG:

- Verwendung bei ungebundenen Pflasterungen
- Lässt sich besonders leicht einkehren
- Verfestigt sich hervorragend in der Fuge
- Für Fugenbreite ab 4 mm
- Wasserdurchlässig
- Weniger Nachsanden erforderlich

EIGENSCHAFTEN:

- Natürlich bindig
- Selbstverfestigend
- Körnung: 0 – 2 mm

MISCHNIX 25 kg
SPEED TROCKENBETON
Cemix

MischNix

SPEED Trockenbeton

Extrem rasch härtender und sehr einfach zu verarbeitender Spezialtrockenbeton.

TECHNISCHE PARAMETER:

- Druckfestigkeit: > 20 Mpa
- Körnung: ≤ 4 mm
- Verarbeitbar: ca. 10-15 Min.

EIGENSCHAFTEN:

- Bauteil wird bereits nach wenigen Minuten fixiert
- Widerstandsfähig und frostsicher

ANWENDUNG:

- Für alle Betonarbeiten im Haus- und Gartenbereich,
  die einer Schnellmontage bedürfen z.B. Spielgeräte (z.B. Schaukel),
  Wäschespinnen, Steher, Masten, Pfähle jeglicher Art etc.
- Ebenso für kleinere Betonarbeiten, wenn kein Strom für Mischgeräte zur Verfügung steht
- Kein Mischen notwendig: Trockenbeton einstreuen, mit Wasser benetzen und verdichten
- Bei höheren Belastungen wird ein gewohntes Anmischen empfohlen

Werkstatt
Werkstatt

TB33 FASER

Trockenbeton C25/30 faserverstärkt

Faserverstärkter Beton, mit verbesserten Erhärtungseigenschaften, Bruch-und Rissverhalten.

TECHNISCHE PARAMETER:

- Druckfestigkeit: > 30 Mpa
- Körnung: ≤ 4 mm
- Verbrauch: ca. 20 kg/m² je cm Schichtstärke

EIGENSCHAFTEN:

- Verringerung der Frühschwindrissbildung
- Frostsicher

ANWENDUNG:

- Besonders geeignet für Bereiche mit stärkerer Beanspruchung
- Für alle Betonarbeiten im Haus- und Gartenbereich
  z.B. Ausfüllen von Schalsteinen, Gartenmauern, Fundamenten etc.
- Auch geeignet für die Verlegung von Steinpflaster, Bodenplatten u. dgl.

Cemix POOL
FERTIG-POOLDÄMMUNG

Wärmedämmung 1-2-3 – so einfach geht‘s:

CemixPool Fertig-Pooldämmung in eine Tonne oder einen Mischer füllen und Wasser beigeben. [1)]

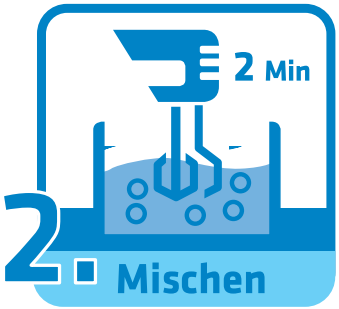

Mit Rührwerk etwa 2 Minuten mischen, bis eine gründliche Durch-mischung erreicht ist.

Die fertig gemischte Schüttung einbringen und leicht mit Stampfer verdichten.

[1)] 10 l Wasser für 200 l Säcke
5 l Wasser für 100 l Säcke

CemixPOOL

Fertig-Pool Dämmung

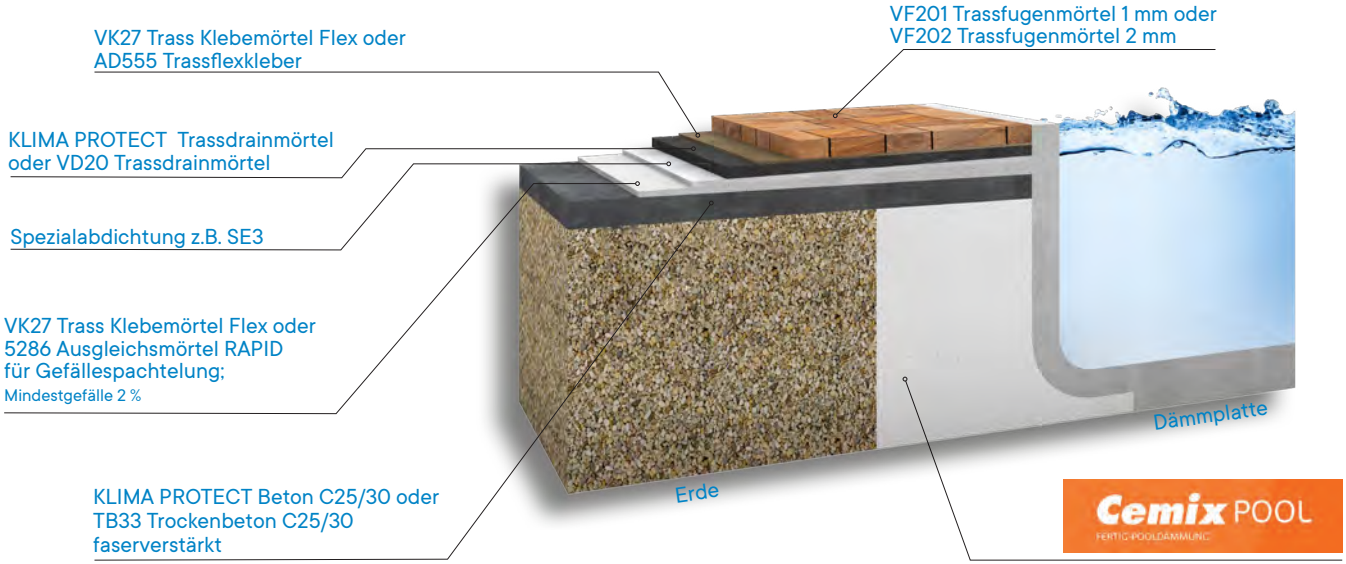

CemixPOOL

Fertig-Pool Dämmung

Wärmedämmende Poolhinterfüllung

TECHNISCHE PARAMETER:

- Trockenrohdichte: 150 kg/m³
- Belastung unter Beton: 10 kN/m²
- Wasserbedarf: 5 l bei 100 l Sack
- Mindesteinbaustärke: 25 cm
- Wärmeleitfähigkeit λR: 0,05 – 0,06 W/mK
- Verbrauch: 1.000 l/m³

ANWENDUNG:

- Ohne großen Aufwand und ohne den Pool mit Wasser zu befüllen zu verarbeiten
- Verarbeitbar mit Mischmaschine (bedingt geeignet), Zwangsmischer und Estrichpumpe

EIGENSCHAFTEN:

- Keine Entmischung und optimale Lagerung (Feuchtigkeit kann nicht eindringen) aufgrund der einzigartigen Vakuum Verpackung
- Schnelle Aushärtung
- Feuchtigkeitsunempfindlich
- Für alle Standardpooltypen geeignet (bedingt geeignet für PP-Pools)
- Senkt Energieverbrauch von beheizten Pools und Whirlpools

Ausgabe: August 2023

Cemix
Trockenbaustoffe
Wienerstraße 71
3380 Pöchlarn, Österreich
Tel +43 2757 / 7502
Fax +43 2757 / 7502-233
dispo@cemix.at | www.cemix.at